

### DL Sostegni bis. Contributi Anti Covid

TESTO DI LEGGE	ADEMPIMENTI PER LE SCUOLE DELL'INFANZIA	
	<b>ISTITUZIONE AUTONOMA SCOLASTICA PARITARIA:</b>	
	- Denominazione:	<b>scuola dell'infanzia paritaria San Luigi</b>
	- Cod. meccanografico:	<b>MS1A003005</b>
	- Indirizzo:	<b>via delle Grazie, 8</b>
	- CAP:	<b>54100</b>
	- Comune:	<b>Massa (Massa-Carrara)</b>
	- Natura giuridica dell'Ente:	<b>Congregazione religiosa</b>
a) <i>l'organizzazione interna, con particolare riferimento all'articolazione degli uffici e all'organigramma;</i>	<b>ORGANIZZAZIONE INTERNA:</b>	
	- N. Sezioni:	<b>3</b>
	- Responsabile della Scuola:	<b>Legale rappresentante- Coordinatrice Didattica</b>
	- Organo Gestore:	<b>Congregazione delle Figlie di Gesù</b>
	- Coordinatore/trice con insegnamento:	<b>No</b>
	- SCUOLA INFANZIA: Docenti n.:	<b>4</b>
	- SCUOLA INFANZIA: Personale non docente n.:	<b>0</b>
	- SCUOLA INFANZIA: Personale ATA n.:	<b>2</b>
	- PRIMA INFANZIA: Educatrici n.:	<b>0</b>
	- PRIMA INFANZIA: Personale ATA n.:	<b>0</b>
	- Ufficio di Segreteria n.:	<b>1</b>
	- Altro:	<b>insegnante specialista per Musica e Informatica</b>

### DL Sostegni bis. Contributi Anti Covid

<p>b) le informazioni relative ai titolari di incarichi di collaborazione o consulenza, compresi gli estremi dell'atto di conferimento dell'incarico, il curriculum vitae e il compenso erogato;</p>	<b>INCARICHI DI COLLABORAZIONE O CONSULENZA:</b>	
	- Nell'anno scolastico 2020-2021 indicare se vi sono stati incarichi di collaborazione/consulenza con specifico riferimento all'attività scolastica: [Si precisa che trattasi di incarichi "ad personam" non ad enti, associazioni, cooperative o società].	<b>No</b>
	- Indicare il numero totale di contratti:	<b>0</b>
<p>c) il conto annuale del personale e delle relative spese sostenute, con particolare riferimento ai dati relativi alla dotazione organica e al personale effettivamente in servizio e al relativo costo, nonché i tassi di assenza;</p>	<b>COSTO DEL PERSONALE:</b>	
	- il costo complessivo annuale del personale dipendente, relativo all'esercizio 2020 ammonta ad euro:	<b>156428</b>
	- il tasso di assenza percentuale di tutto il personale nell'a.s. 2020/2021 è del:	<b>0 %</b>
<p>d) i dati relativi al personale in servizio con contratto di lavoro non a tempo indeterminato;</p>	<b>PERSONALE A TEMPO DETERMINATO:</b>	
	- Docenti n.:	<b>1</b>
	- Personale non docente n.:	<b>0</b>
	- Personale ATA n.:	<b>0</b>
	- Educatori prima infanzia n.:	<b>0</b>
<p>e) i documenti e gli allegati del bilancio preventivo e del conto consuntivo;</p>	<b>DOCUMENTI E ALLEGATI AL BILANCIO:</b>	
		<b>Il bilancio e scaricabile qui al documento è allegato il bilancio consuntivo e preventivo</b>
<p>f) le informazioni relative ai beni immobili e agli atti di gestione del patrimonio.</p>	<b>PROPRIETA' BENI IMMOBILIARI:</b>	
	- L'Ente (scuola) è proprietario dell'immobile:	<b>No</b>

### DL Sostegni bis. Contributi Anti Covid

**ORGANIGRAMMA DELLA SCUOLA DELL'INFANZIA: scuola dell'infanzia paritaria San Luigi  
N° SEZIONI: 3.**

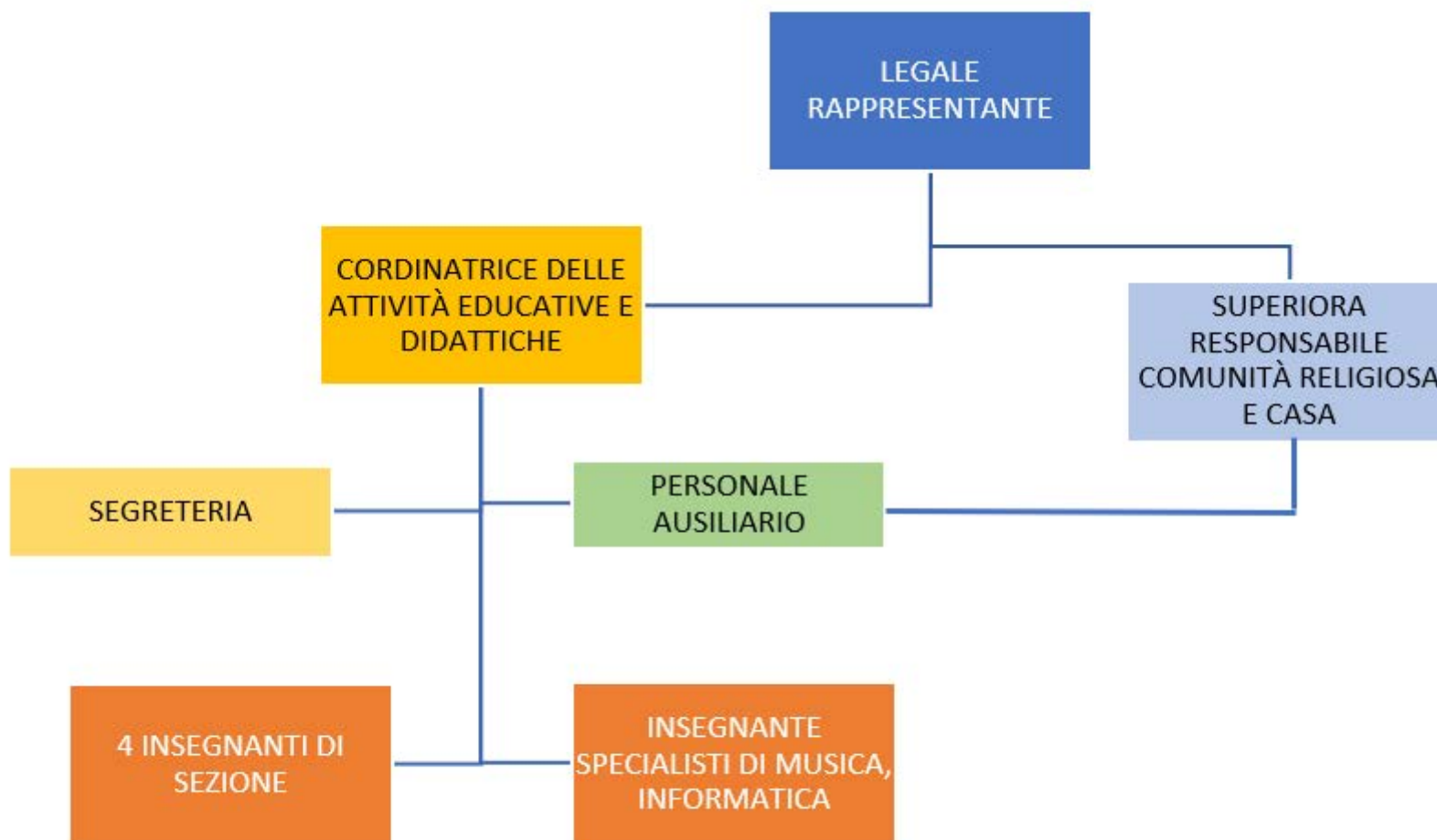

*Istituto Figlie di Gesù***SCUOLA DELL'INFANZIA PARITARIA "SAN LUIGI"  
SCUOLA PRIMARIA PARITARIA LE GRAZIE**

Via Alle Grazie, 8 -tel 0585/41367

54100 MASSA

**CONSUNTIVO ESERCIZIO 2020****ENTRATE**

Contributo del Comune - Regione (Infanzia)	€	<u>9.433,05</u>
Contributo M.P.I. Scuola Primaria	€	<u>167.739,14</u>
Contributo M. P. I.Scuola Infanzia	€	<u>51.554,76</u>
Contributo M.P.I. per scuola primavera	€	<u>19.455,45</u>
Contributo della famiglie per la mensa	€	<u>50.812,45</u>
Iscrizioni	€	<u>16.965,50</u>
Contributi delle famiglie Se. Primavera	€	<u>26.152,00</u>
Contributi delle famiglie Se. Infanzia	€	<u>53.470,50</u>
Contributi delle famiglie Se. Primaria	€	<u>135.421,00</u>
Frutta e verdura nelle scuole		<u>59,50</u>
Contributo associazione le Grazie	€	<u>1.864,00</u>
<b>Totale entrate</b>	<b>€</b>	<b><u>532.927,35</u></b>

**SPESE**

Retribuzioni ed oneri riflessi al personale laico	€	<u>391.070,14</u>
Corsi di formazione - aggiornamento - abbonamenti	€	<u>1.045,65</u>
Gas riscaldamento	€	<u>16.773,94</u>
Acqua - luce - telefono e posta	€	<u>9.440,69</u>
Imposte tasse rifiuti - assicurazioni varie	€	<u>10.348,97</u>
Spese di amministrazione e consulenza	€	<u>14.671,85</u>
Materiale didattico e cancelleria	€	<u>704,15</u>
Ristorazione mensa scolastica	€	<u>33.453,31</u>
Materiali e varie per pulizia	€	<u>2.882,22</u>
Riparazioni e manutenzioni	€	<u>8.013,63</u>
Manutenzione macchine	€	<u>1.607,96</u>
Manut. Straord. Infissi	€	<u>7.076,00</u>
Fotocopiatrice	€	<u>2.562,00</u>
Riparazione ed esercizio automezzi	€	<u>3.584,97</u>
Tasse Fondazione e varie	€	<u>1.269,74</u>
Altre spese correnti e varie	€	<u>749,23</u>
IRPEG sui contributi	€	<u>9.549,97</u>
<b>Totale spese</b>	<b>€</b>	<b><u>514.804,42</u></b>

**N.B. Facciamo presente che nel bilancio non è inclusa la retribuzione al personale religioso.**

**Nelle spese di gas, luce, acqua abbiamo sottratto una percentuale a carico della Comunità delle Suore**

*Istituto Figlie di Gesù*

**SCUOLA DELL'INFANZIA PARITARIA "SAN LUIGI"  
SCUOLA PRIMARIA PARITARIA LE GRAZIE**

Via Alle Grazie, 8 -tel 0585/41367

54100 MASSA

PREVENTIVO ESERCIZIO 2021**ENTRATE**

Contributo del Comune e Regione	€	<u>15.000,00</u>
Contributo Ministero Pubblica Istruzione elementare	€	<u>135.000,00</u>
Contributo Ministero Pubblica Istruzione materna	€	<u>35.000,00</u>
Contributo M.P.I per scuola Primavera	€	<u>15.000,00</u>
Contributo dalla famiglia per la mensa	€	<u>85.000,00</u>
Iscrizioni	€	<u>20.000,00</u>
Estate Ragazzi		
Contributi delle famiglie Se. Primavera	€	<u>40.000,00</u>
Contributi delle famiglie Se. Infanzia	€	<u>75.000,00</u>
Contributi delle famiglie Se. Primaria	€	<u>140.000,00</u>
<b>Totale entrate</b>	<b>€</b>	<b><u>560.000,00</u></b>

La Casa Madre della Congregazione delle Figlie di Gesù di Verona provvederà alla chiusura bilancio per:

€ 20.900,00

**SPESE**

Retribuzioni ed oneri riflessi al personale laico	€	<u>420.000,00</u>
Corsi di formazione - aggiornamento - abbonamenti	€	<u>2.500,00</u>
Gas riscaldamento	€	<u>15.000,00</u>
Acqua - luce - telefono e posta	€	<u>11.500,00</u>
Imposte tasse rifiuti - assicurazioni varie	€	<u>10.500,00</u>
Spese di amministrazione e consulenza	€	<u>15.000,00</u>
Materiale didattico e cancelleria	€	<u>2.000,00</u>
Ristorazione mensa scolastica	€	<u>75.000,00</u>
Materiali e varie per pulizia	€	<u>2.500,00</u>
Manutenzione ordinaria fabbricati	€	<u>15.000,00</u>
Acquisto attrezzature-mobili-arredi	€	<u>2.500,00</u>
Altre spese correnti e varie	€	<u>500,00</u>
IRPEG sui contributi	€	<u>7.400,00</u>
Tasse Fondazione e varie	€	<u>1.500,00</u>
<b>Totale spese</b>	<b>€</b>	<b><u>580.900,00</u></b>

**N.B. Facciamo presente che nel bilancio non è inclusa la retribuzione al personale religioso.**