



CONGREGAZIONE DELLE FIGLIE DI GESÙ
ISTITUTO PARITARIO "LE GRAZIE"
Via alle grazie 8 , 54100 massa
Tel - fax 0585-41367
email: scuolalegrazie@alice.it
www.scuolalegraziemassa.it

SCUOLA PRIMARIA PARITARIA "LE GRAZIE"

Via Alle Grazie, 8 – 54100 MASSA
Tel. 0585-41367 – Fax 0585-41367

DICHIARAZIONE RIEPILOGATIVA ADEMPIMENTI L. 106 DEL 23.07.2021 (DECRETO SOSTEGNI BIS)

L'istituzione autonoma scolastica paritaria Scuola Primaria "LE GRAZIE" corrente in MASSA, Via Alle Grazie 8 Codice meccanografico MS1E002007 rende pubblico attraverso il proprio sito web www.scuolalegraziemassa.it

Ente Gestore: Congregazione delle Figlie di Gesù,

Via San Cosimo N°3 37121, Verona

C.F. 80002170233

P.I 00722410230

- a) L'organizzazione interna, con particolare riferimento all'articolazione degli uffici e all'organigramma:

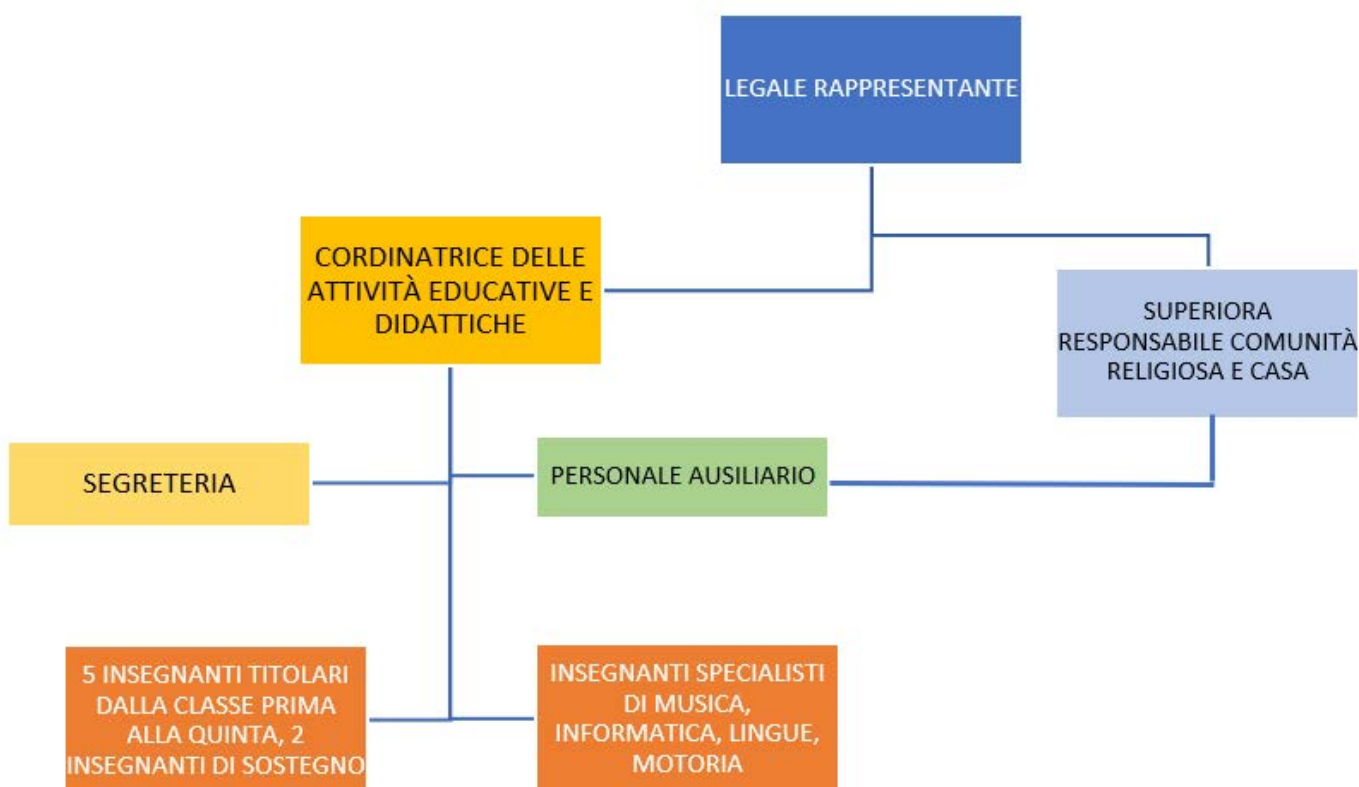

b) Le informazioni relative ai titolari di incarichi di collaborazione o consulenza, compresi gli estremi dell'atto di conferimento dell'incarico, il curriculum vitae e il compenso erogato:

Nell'anno scolastico 2020-2021 NON vi sono stati incarichi di collaborazione/consulenza con specifico riferimento all'attività scolastica.

c) Il conto annuale del personale e delle relative spese sostenute, con particolare riferimento ai dati relativi alla dotazione organica e al personale effettivamente in servizio e al relativo costo, nonché i tassi di assenza:

Retribuzione ed oneri riflessi al personale anno 2020: €234.642

Tassi di assenza 1%

d) I dati relativi al personale in servizio con contratto di lavoro non a tempo indeterminato:

la scuola occupa:

- **N .1 Coordinatrice, religiosa con insegnamento**
- **N. 1 insegnanti a tempo determinato**
- **N. 8 insegnanti a tempo indeterminato**
- **N. 2 religiose della Congregazione che operano all'interno della Scuola**
- **N. 3 personale ATA a tempo indeterminato**
- **N. 1 personale di segreteria a tempo indeterminato**

e) I documenti e gli allegati del bilancio preventivo e del conto consuntivo:
Il bilancio della Congregazione delle Figlie di Gesù è pubblicato sul sito, la rendicontazione relativa alla scuola Primaria e dell'Infanzia è allegata a questo documento (Allegati A e B).

f) Le informazioni relative ai beni immobili e agli atti di gestione del patrimonio:

La scuola non è proprietaria dell'Immobile



La Coordinatrice Didattica

Dott.ssa Brentegani Silvana

*(Firma autografa sostituita a mezzo stampa ai sensi
Vb dell'art. 3, comma 2 del decreto legislativo n. 39/1993)*

Massa, 18/08/2021

**SCUOLA DELL'INFANZIA PARITARIA "SAN LUIGI"
SCUOLA PRIMARIA PARITARIA LE GRAZIE**

Via Alle Grazie, 8 -tel 0585/41367

54100 MASSA

CONSUNTIVO ESERCIZIO 2020

ENTRATE

Contributo del Comune - Regione (Infanzia)	€	<u>9.433,05</u>
Contributo M.P.I. Scuola Primaria	€	<u>167.739,14</u>
Contributo M. P. I.Scuola Infanzia	€	<u>51.554,76</u>
Contributo M.P.I. per scuola primavera	€	<u>19.455,45</u>
Contributo della famiglie per la mensa	€	<u>50.812,45</u>
Iscrizioni	€	<u>16.965,50</u>
Contributi delle famiglie Se. Primavera	€	<u>26.152,00</u>
Contributi delle famiglie Se. Infanzia	€	<u>53.470,50</u>
Contributi delle famiglie Se. Primaria	€	<u>135.421,00</u>
Frutta e verdura nelle scuole		<u>59,50</u>
Contributo associazione le Grazie	€	<u>1.864,00</u>
		<hr/>
Totale entrate	€	532.927,35

SPESE

Retribuzioni ed oneri riflessi al personale laico	€	<u>391.070,14</u>
Corsi di formazione - aggiornamento - abbonamenti	€	<u>1.045,65</u>
Gas riscaldamento	€	<u>16.773,94</u>
Acqua - luce - telefono e posta	€	<u>9.440,69</u>
Imposte tasse rifiuti - assicurazioni varie	€	<u>10.348,97</u>
Spese di amministrazione e consulenza	€	<u>14.671,85</u>
Materiale didattico e cancelleria	€	<u>704,15</u>
Ristorazione mensa scolastica	€	<u>33.453,31</u>
Materiali e varie per pulizia	€	<u>2.882,22</u>
Riparazioni e manutenzioni	€	<u>8.013,63</u>
Manutenzione macchine	€	<u>1.607,96</u>
Manut. Straord. Infissi	€	<u>7.076,00</u>
Fotocopiatrice	€	<u>2.562,00</u>
Riparazione ed esercizio automezzi	€	<u>3.584,97</u>
Tasse Fondazione e varie	€	<u>1.269,74</u>
Altre spese correnti e varie	€	<u>749,23</u>
IRPEG sui contributi	€	<u>9.549,97</u>
		<hr/>
Totale spese	€	514.804,42

N.B. Facciamo presente che nel bilancio non è inclusa la retribuzione al personale religioso.

Nelle spese di gas, luce, acqua abbiamo sottratto una percentuale a carico della Comunità delle Suore

ALLEGATO B

Istituto Figlie di Gesù

**SCUOLA DELL'INFANZIA PARITARIA "SAN LUIGI"
SCUOLA PRIMARIA PARITARIA LE GRAZIE**

Via Alle Grazie, 8 -tel 0585/41367

54100 MASSA

PREVENTIVO ESERCIZIO 2021

ENTRATE

Contributo del Comune e Regione	€	<u>15.000,00</u>
Contributo Ministero Pubblica Istruzione elementare	€	<u>135.000,00</u>
Contributo Ministero Pubblica Istruzione materna	€	<u>35.000,00</u>
Contributo M.P.I per scuola Primavera	€	<u>15.000,00</u>
Contributo dalla famiglia per la mensa	€	<u>85.000,00</u>
Iscrizioni	€	<u>20.000,00</u>
Estate Ragazzi		
Contributi delle famiglie Se. Primavera	€	<u>40.000,00</u>
Contributi delle famiglie Se. Infanzia	€	<u>75.000,00</u>
Contributi delle famiglie Se. Primaria	€	<u>140.000,00</u>
Totale entrate	€	<u>560.000,00</u>

La Casa Madre della Congregazione delle Figlie di Gesù di Verona provvederà alla chiusura bilancio per:

€ **20.900,00**

SPESE

Retribuzioni ed oneri riflessi al personale laico	€	<u>420.000,00</u>
Corsi di formazione - aggiornamento - abbonamenti	€	<u>2.500,00</u>
Gas riscaldamento	€	<u>15.000,00</u>
Acqua - luce - telefono e posta	€	<u>11.500,00</u>
Imposte tasse rifiuti - assicurazioni varie	€	<u>10.500,00</u>
Spese di amministrazione e consulenza	€	<u>15.000,00</u>
Materiale didattico e cancelleria	€	<u>2.000,00</u>
Ristorazione mensa scolastica	€	<u>75.000,00</u>
Materiali e varie per pulizia	€	<u>2.500,00</u>
Manutenzione ordinaria fabbricati	€	<u>15.000,00</u>
Acquisto attrezzature-mobili-arredi	€	<u>2.500,00</u>
Altre spese correnti e varie	€	<u>500,00</u>
IRPEG sui contributi	€	<u>7.400,00</u>
Tasse Fondazione e varie	€	<u>1.500,00</u>
Totale spese	€	<u>580.900,00</u>

N.B. Facciamo presente che nel bilancio non è inclusa la retribuzione al personale religioso.